1) Creación de Máquina con el nombre del estudiante a cargo.

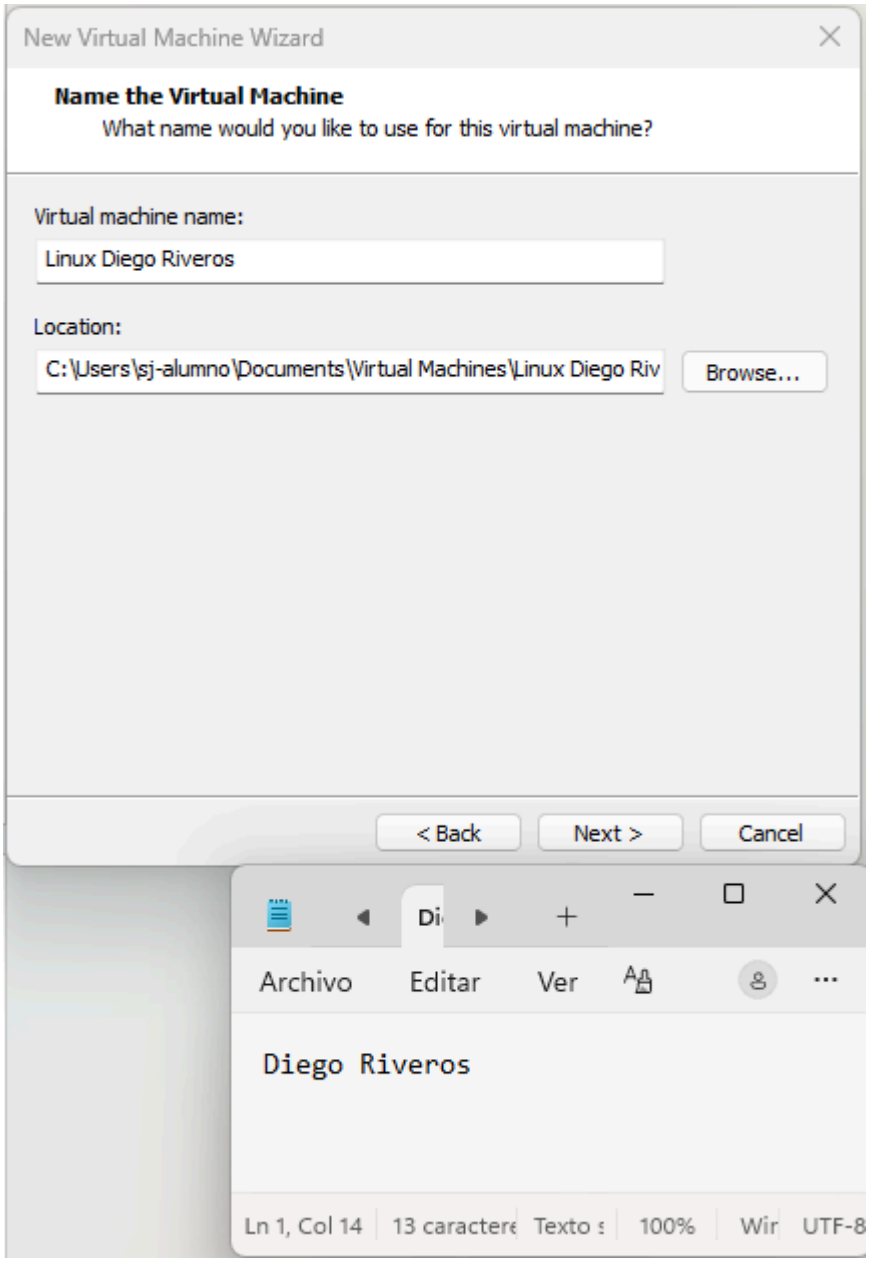

2) Se crea la máquina virtual en VMware asignando los recursos requeridos: 2 vCPU, 4GB de memoria RAM y un disco duro virtual de 30GB.

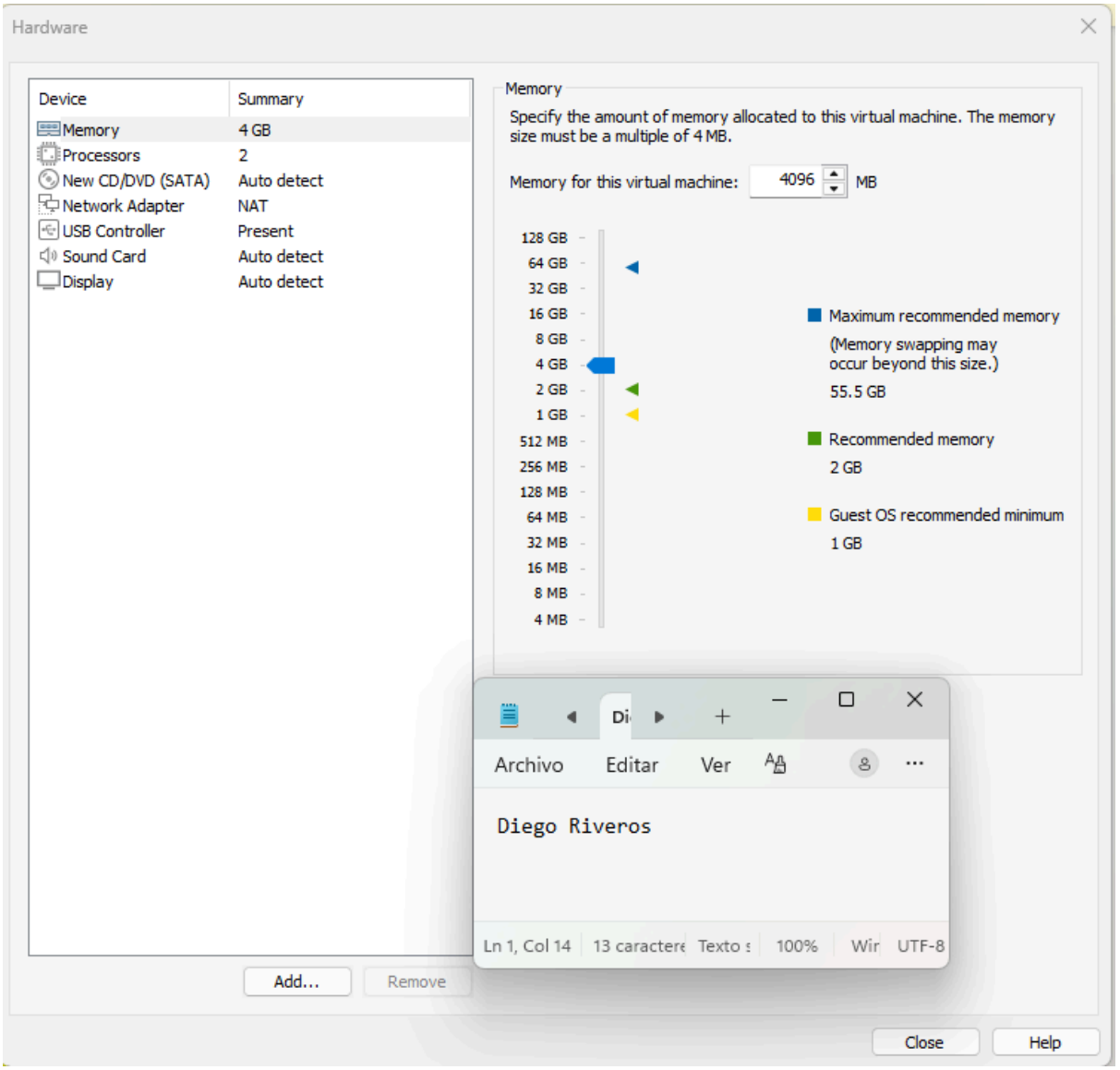

3) Durante la instalación del sistema operativo, se selecciona el entorno base "Servidor con GUI"

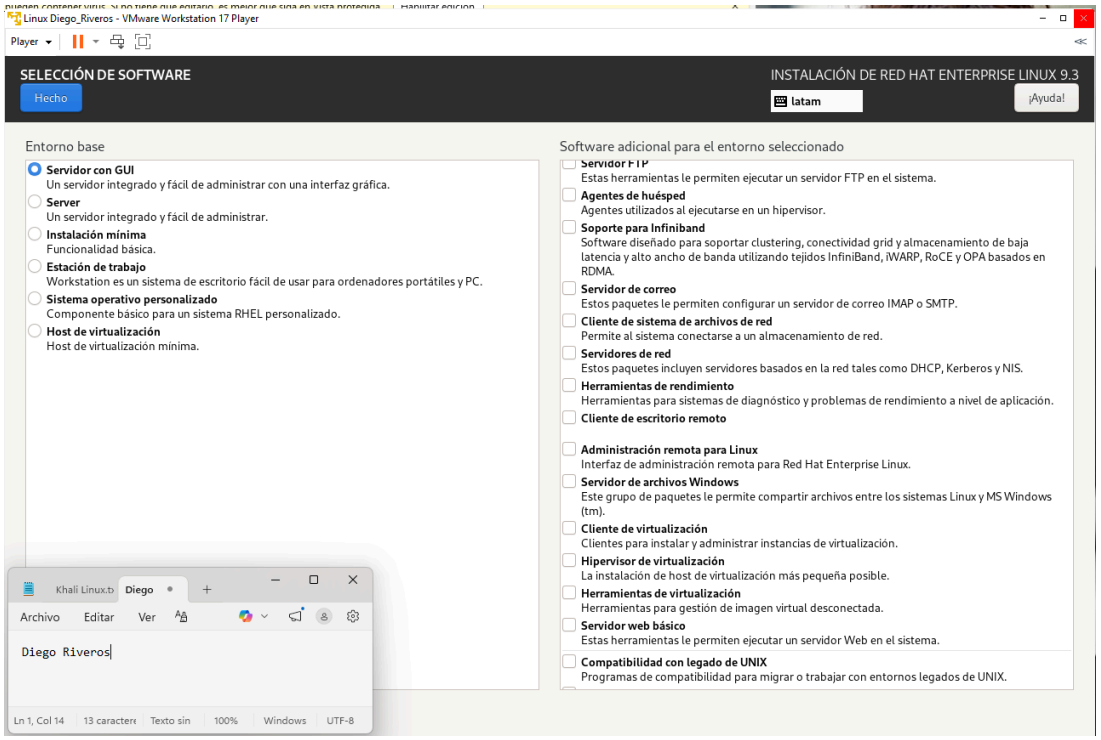

4) Se realiza el particionado manual del sistema base configurando los puntos de montaje requeridos: 1024 MiB para /boot/efi, 2 GiB para el área de intercambio (swap) y 27 GiB para la raíz (/).

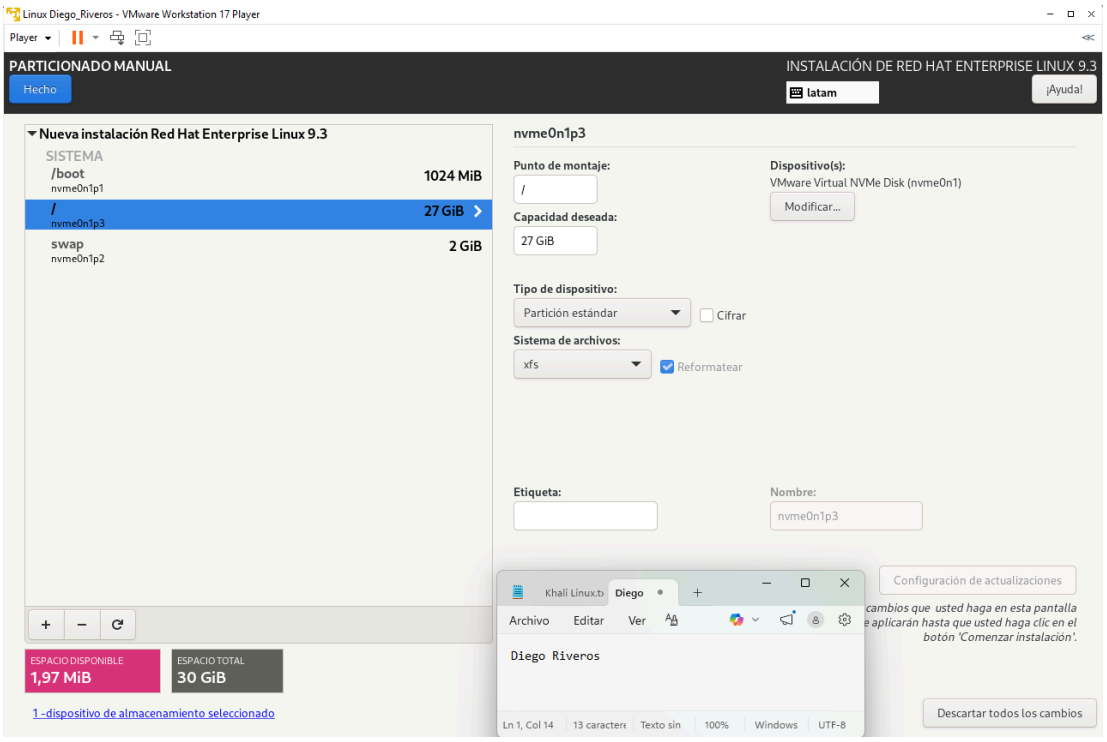

5) Se establece la contraseña de seguridad para el usuario (root).

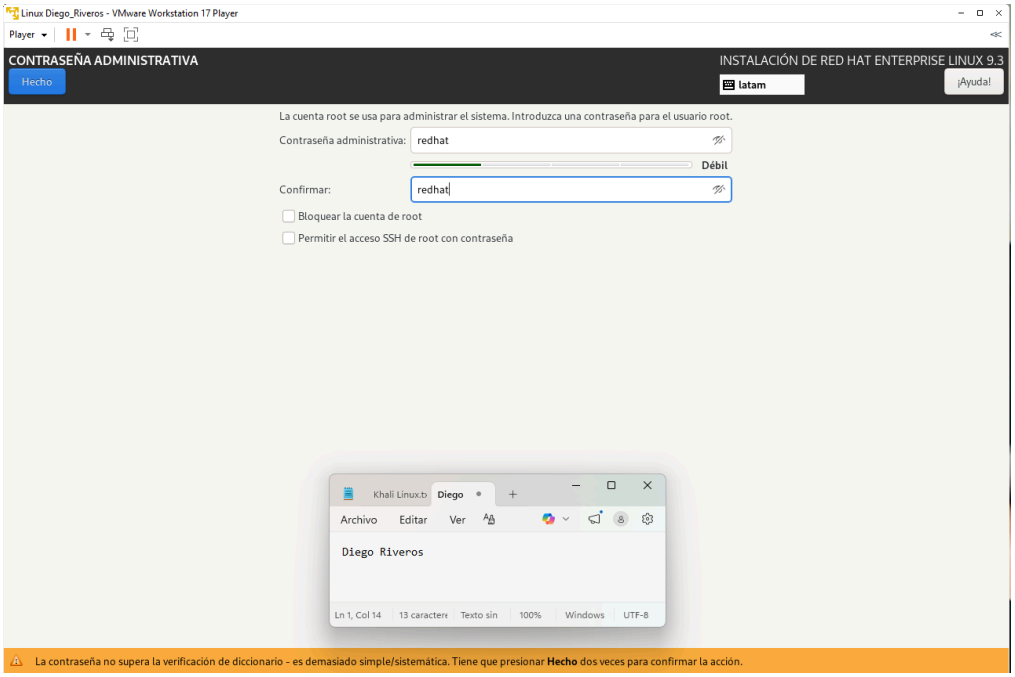

6) Se empieza a particionar en el disco adicional virtual de 30GB con tabla de particiones GPT. Se crea la primera partición (/dev/sda1) de 6GB, se le da formato de archivo Ext4 y se monta manualmente en el directorio /Riveros/nuevo1

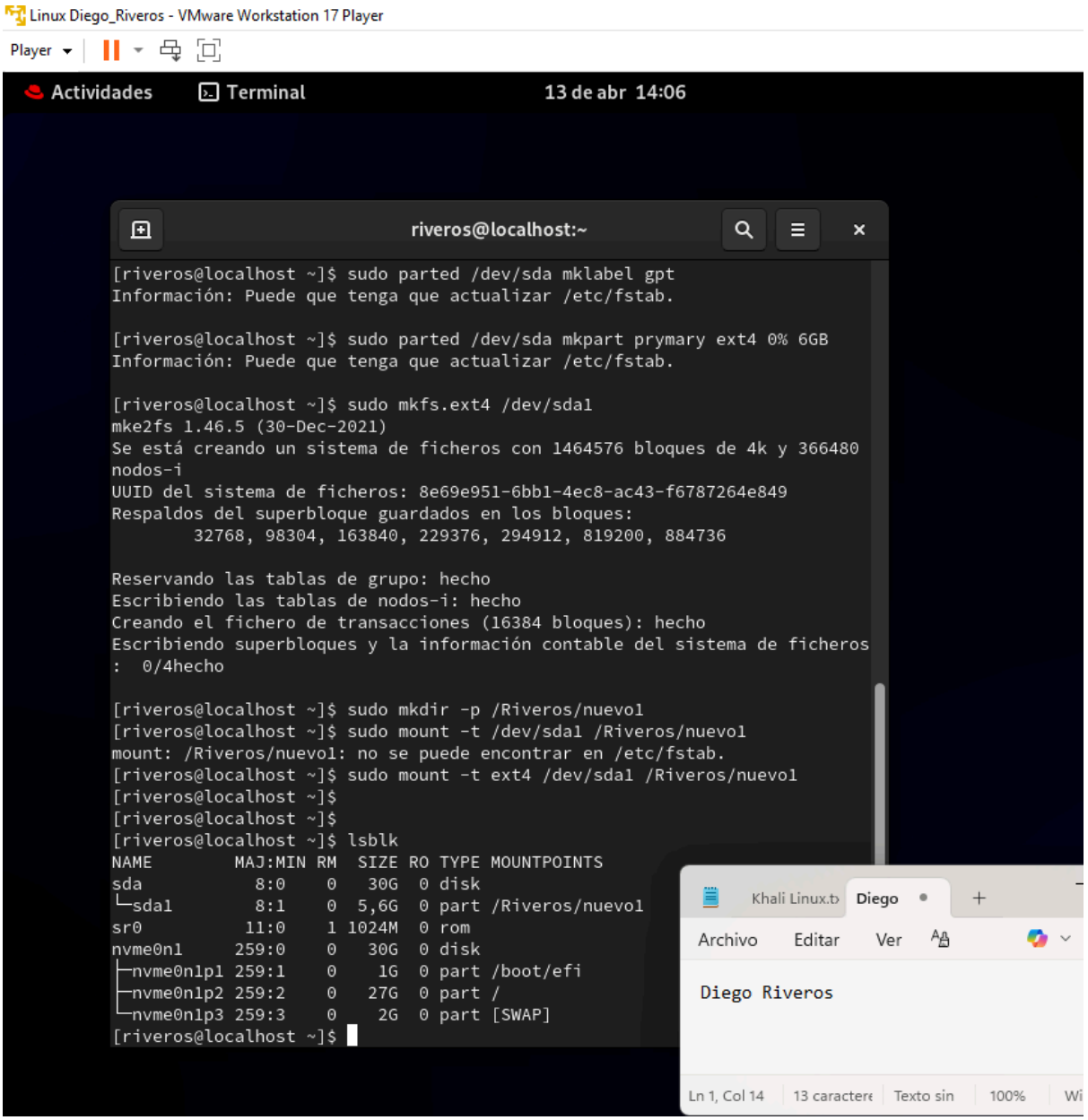

7) Se crea una segunda partición (/dev/sda2) desde el GB 6 al 21, configurándola con un sistema de archivos LVM y sin ningún montaje requerido.

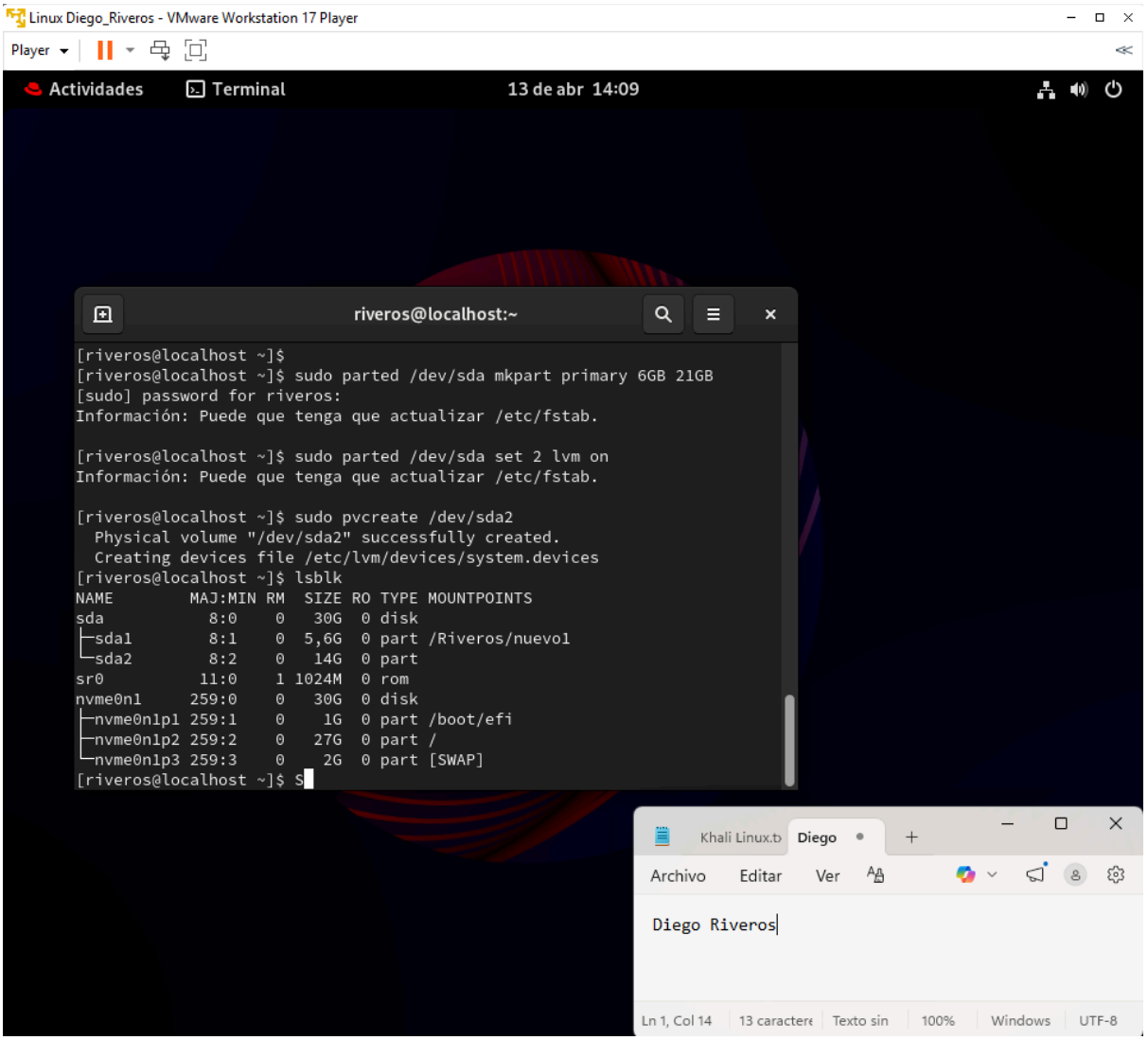

8) Se crea una tercera partición (/dev/sda3), formateándola con el sistema de archivos XFS y montándola de forma manual en el directorio /Riveros/nuevo2.

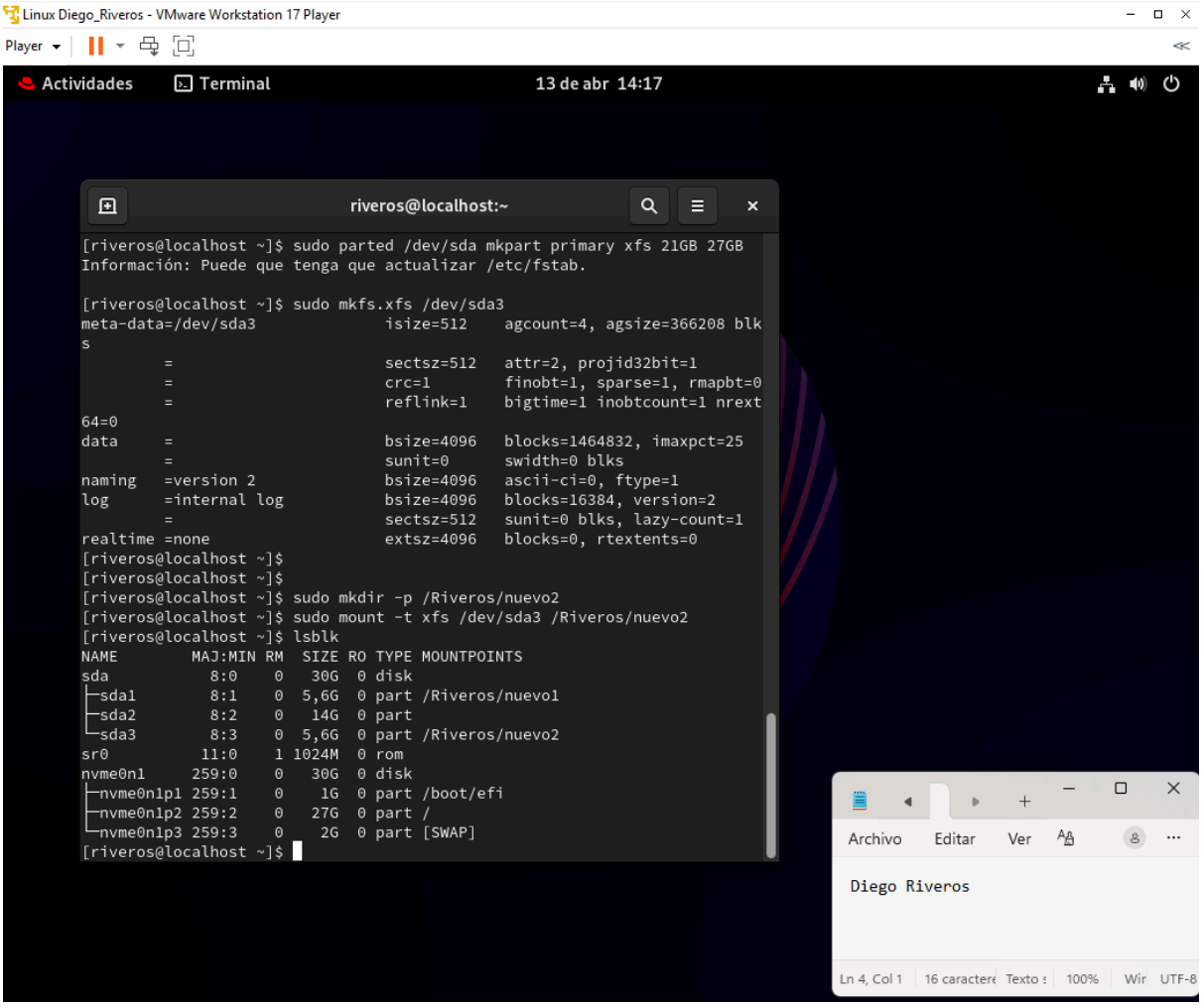

9) Se utiliza el espacio restante del disco para crear una partición de intercambio adicional en /dev/sda4, formateándola y activándola con swapon.

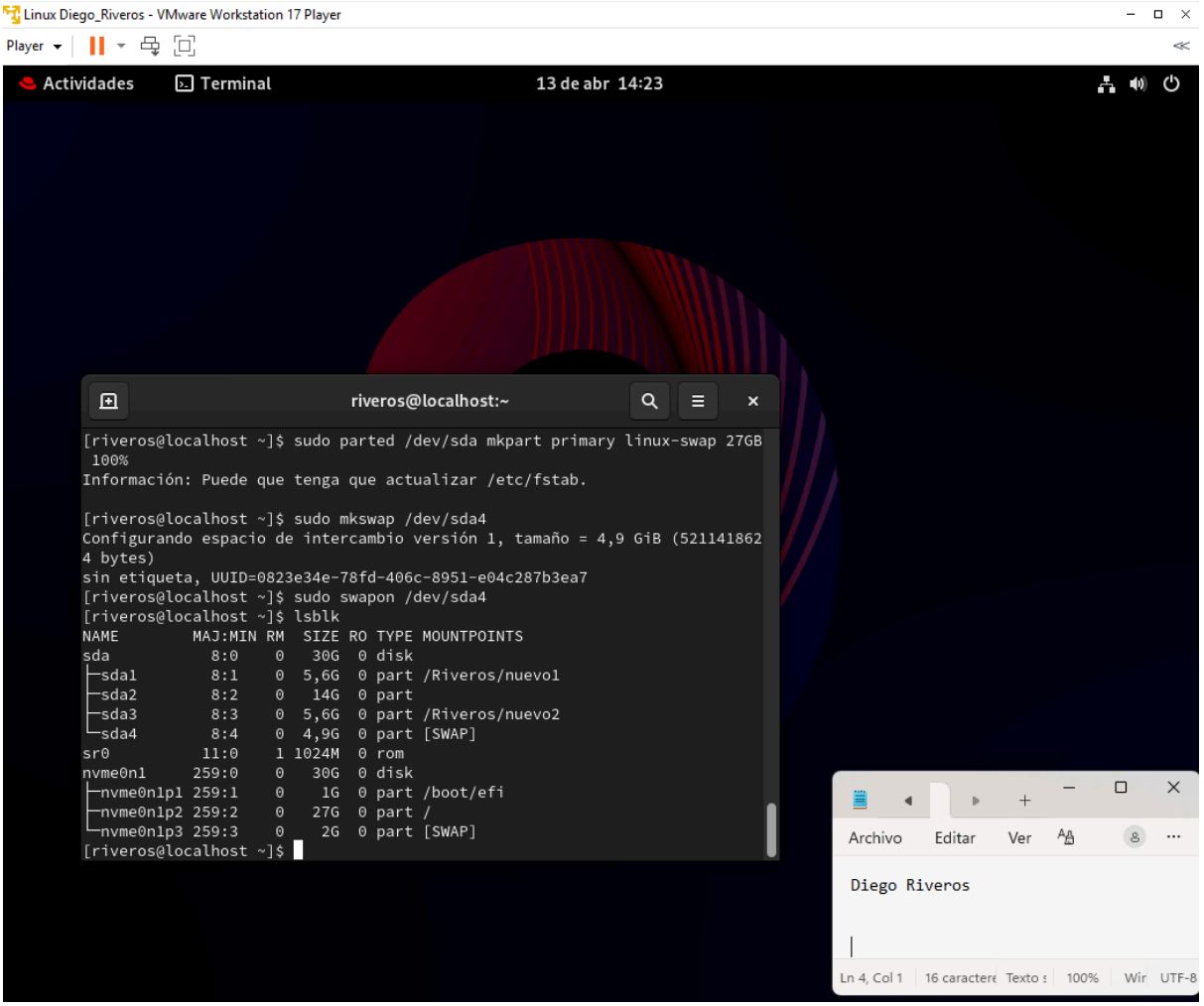

10) Para lograr la permanencia de los montajes al hacer un reboot, se extraen los identificadores únicos (UUID) de cada nueva partición y se inyectan directamente al final del archivo de configuración /etc/fstab.

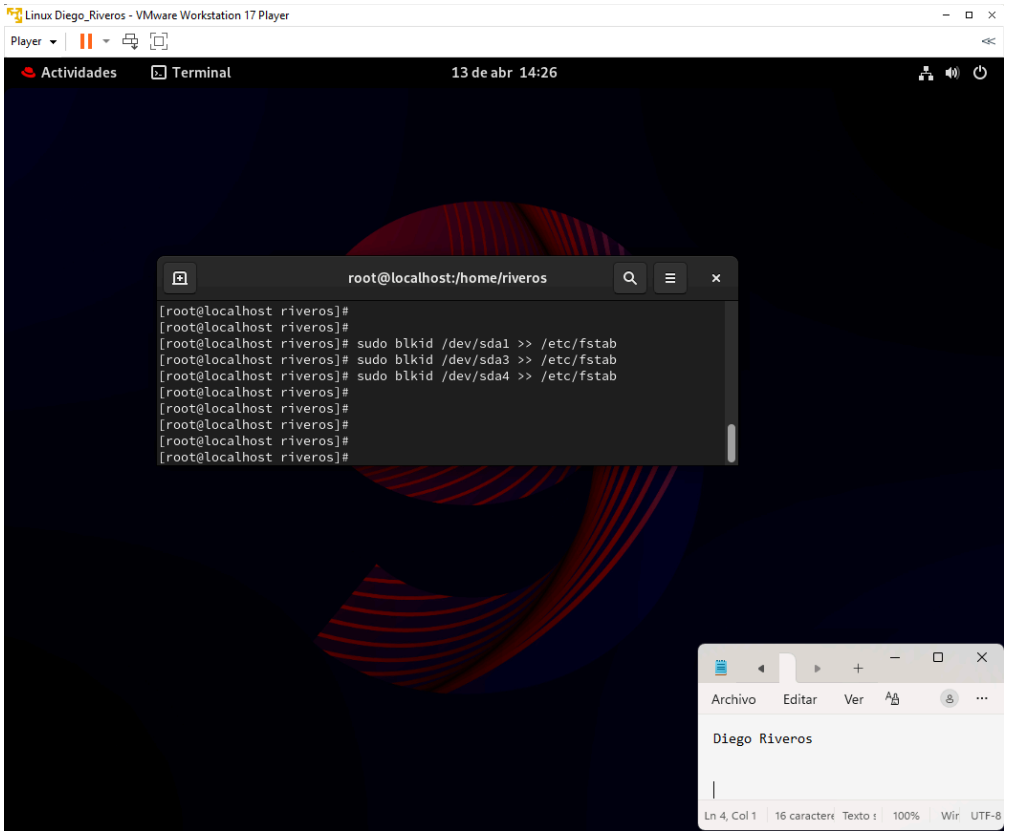

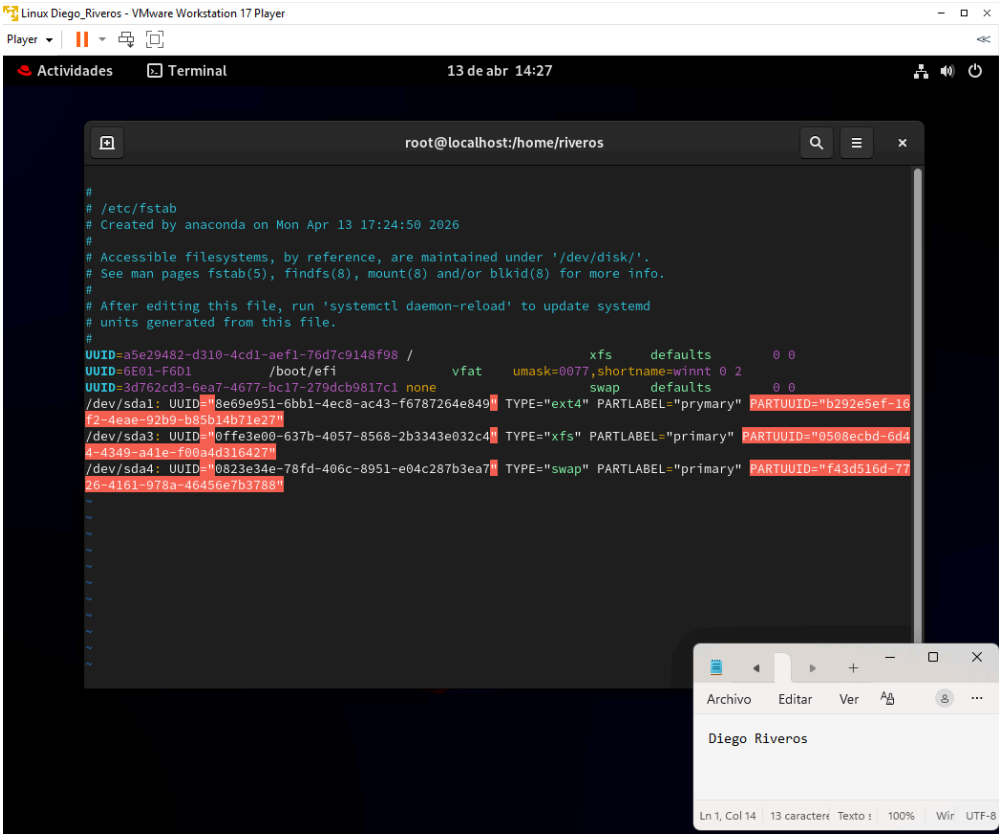

11) Se edita el archivo /etc/fstab mediante vim, limpiando los caracteres no necesarios y asignando los puntos de montaje, sistemas de archivos y las opciones "defaults 0 0" a cada UUID.

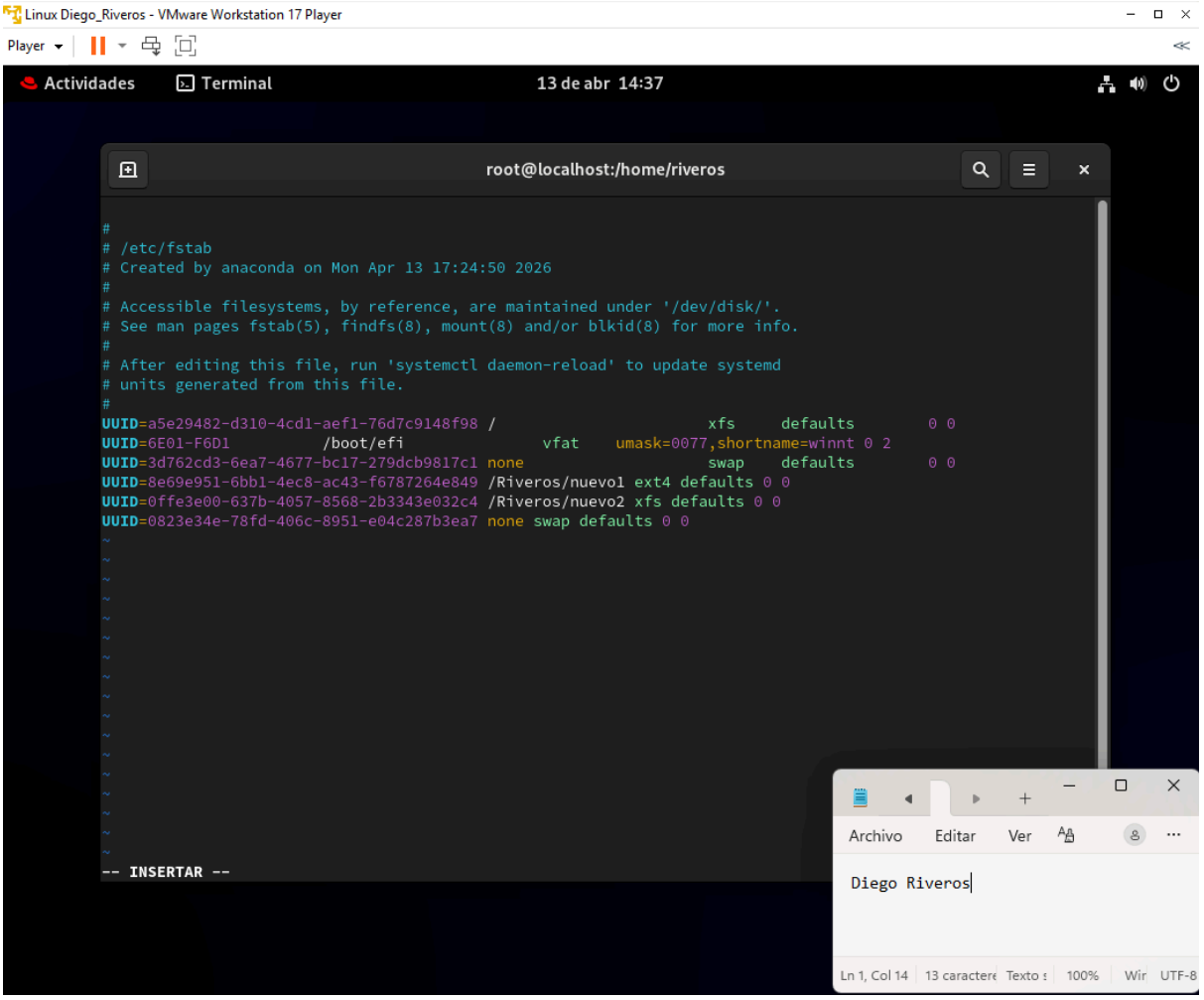

12) Se ejecuta el comando "mount -a" para validar que no existan errores en el archivo fstab. Al no reportar errores, se procede a reiniciar la máquina.

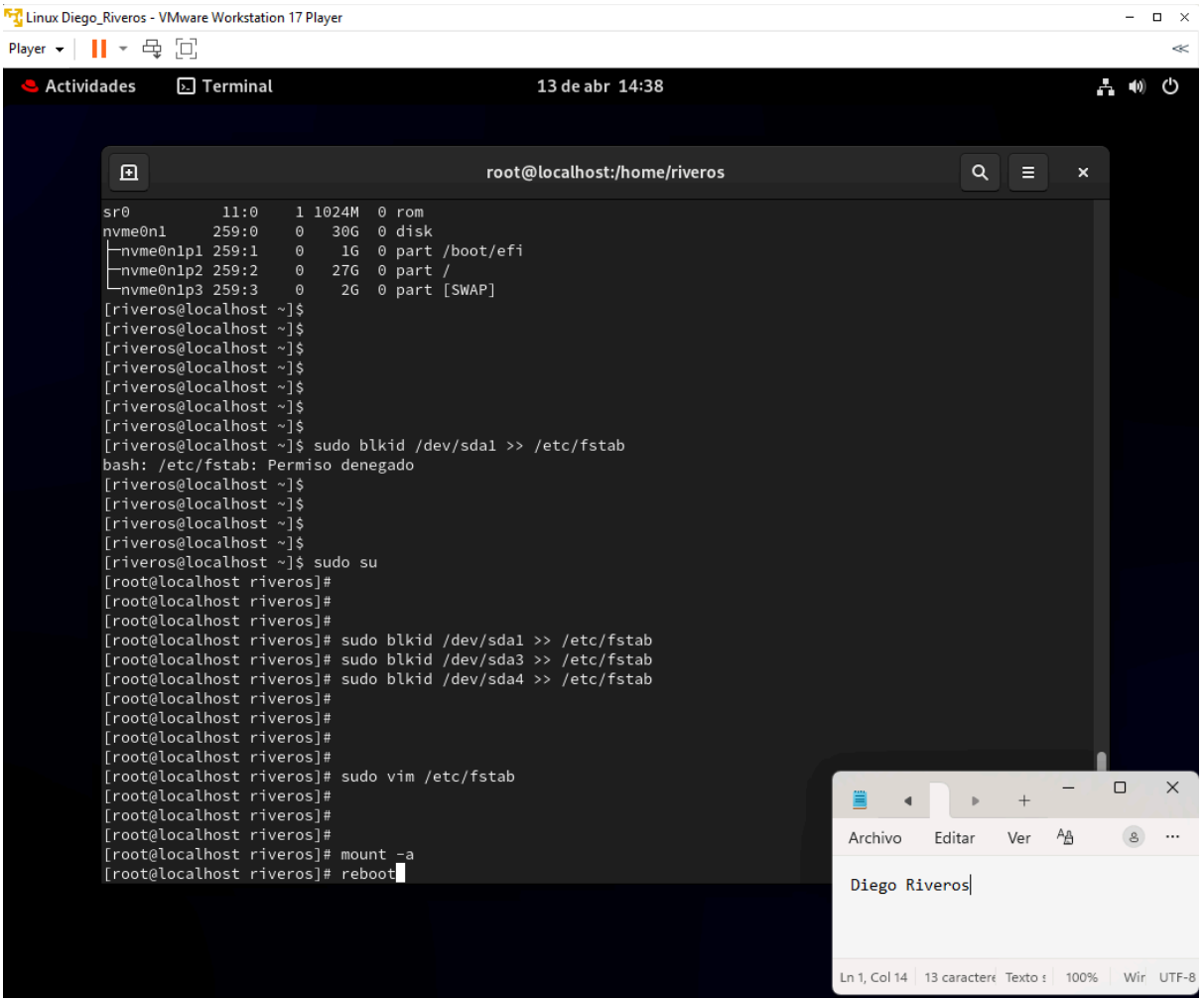

13) Una vez reiniciado el sistema, se comprueba mediante el comando lsblk que el sistema operativo montó automáticamente y de forma correcta todas las particiones configuradas.

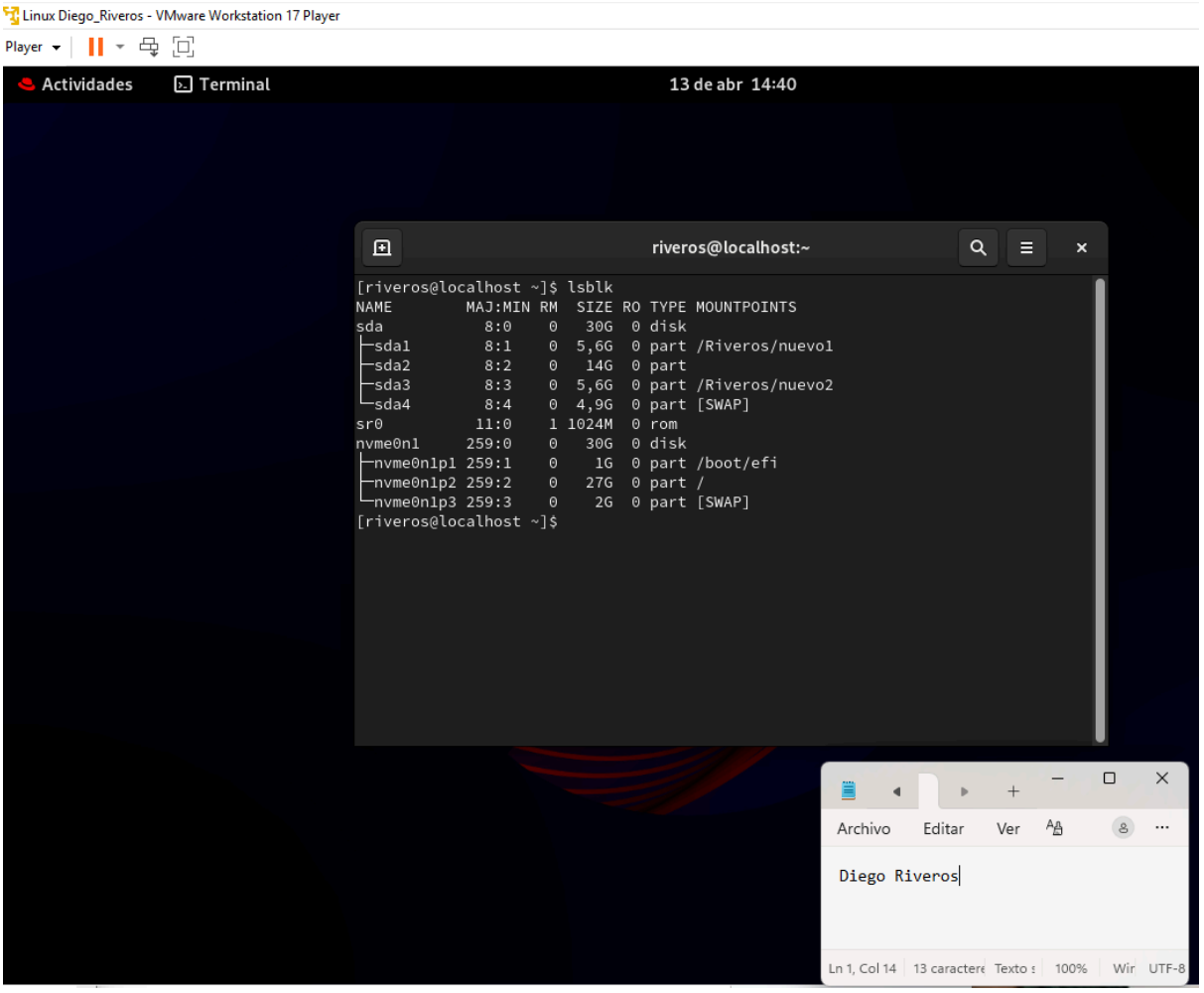

14) Se incluye un resumen de los comandos clave ejecutados durante el proceso. Este registro documenta de forma secuencial todo el flujo de trabajo.
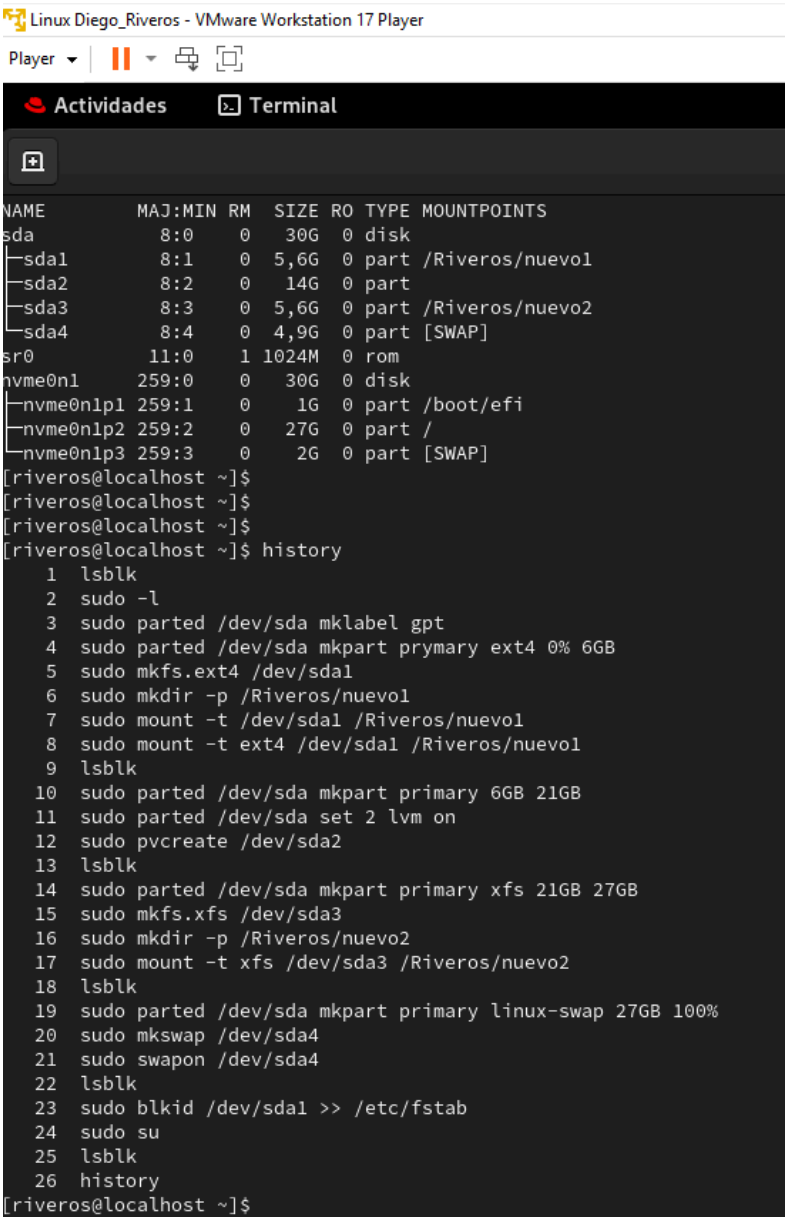
Profe, le dejo una aclaración sobre las últimas capturas. No alcancé a sacarle foto al comando reboot porque la terminal se cierra de una. Para que me creyera decidí agregar una imagen del historial pero tampoco aparece en la foto del historial porque ese lo saqué con mi usuario normal (riveros), y el reboot lo tiré estando como root y me enteré que tienen historiales separados… De todas formas, la última captura del lsblk con la terminal limpia demuestra que la máquina sí se reinició y que montó las tres particiones desde el fstab. ¡Saludos!